



COLEGIO UNIVERSITARIO DE CARTAGO

DIRECCIÓN DE PLANIFICACIÓN Y DESARROLLO

**ESTUDIO DE GRADUADOS DEL
II y III CUATRIMESTRE 2021**

**ELABORADO POR
DAVID MATA BARAHONA**

DPD-02-2022

2022

CONTENIDO

INTRODUCCIÓN	6
OBJETIVO	6
ALCANCE	6
METODOLOGÍA.....	6
RESULTADO	6
INFORMACIÓN DE LOS GRADUADOS DEL PROGRAMA ACADÉMICO, SEGÚN CARRERA.....	7
Graduación 26 de agosto 2021 (Segunda graduación)	7
CARRERA DE DIPLOMADO DIRECCIÓN Y ADMINISTRACIÓN DE EMPRESAS	7
Tiempo de permanencia	7
Año de ingreso	8
Sexo.....	9
Provincia de nacimiento por cédula	9
CARRERA DE DIPLOMADO ELECTRÓNICA.....	10
Tiempo de permanencia	10
Año de Ingreso	10
Sexo.....	11
Provincia de nacimiento por cédula	11
CARRERA DE DIPLOMADO EN INVESTIGACIÓN CRIMINAL.....	12
Tiempo de permanencia	12
Año de Ingreso	12
Sexo.....	13
Provincia de nacimiento por cédula	13

CARRERA DE DIPLOMADO MECÁNICA DENTAL.....	14
Tiempo de permanencia	14
Año de Ingreso	14
Sexo.....	15
Provincia de nacimiento por cédula	15
CARRERA DE DIPLOMADO SECRETARIADO EJECUTIVO.....	16
Tiempo de permanencia	16
Año de Ingreso	16
Sexo.....	17
Provincia de nacimiento por cédula	17
CARRERA DE DIPLOMADO TECNOLOGÍAS DE LA INFORMACIÓN	18
Tiempo de permanencia	18
Año de Ingreso	19
Sexo.....	19
Provincia de nacimiento por cédula	19
CARRERA DE DIPLOMADO TURISMO	20
Tiempo de permanencia	20
Año de Ingreso	20
Sexo.....	21
Provincia de nacimiento por cédula	21
INFORMACIÓN GENERAL DE LOS GRADUADOS DEL PROGRAMA ACADÉMICO, II GRADUACIÓN (16-8-2021)	22
Tiempo de permanencia	22
Año de Ingreso	23
Sexo.....	23
Provincia de nacimiento por cédula	23

Graduación 10 de diciembre 2021 (Tercera graduación)	24
CARRERA DE DIPLOMADO DIRECCIÓN Y ADMINISTRACIÓN DE EMPRESAS	24
Tiempo de permanencia	24
Año de ingreso	25
Sexo.....	25
Provincia de nacimiento por cédula	25
CARRERA DE DIPLOMADO ELECTRÓNICA.....	26
Tiempo de permanencia	26
Año de Ingreso	26
Sexo.....	27
Provincia de nacimiento por cédula	27
CARRERA DE DIPLOMADO EN INVESTIGACIÓN CRIMINAL.....	28
Tiempo de permanencia	28
Año de Ingreso	29
Sexo.....	29
Provincia de nacimiento por cédula	29
CARRERA DE DIPLOMADO MECÁNICA DENTAL.....	30
Tiempo de permanencia	30
Año de Ingreso	30
Sexo.....	31
Provincia de nacimiento por cédula	31
CARRERA DE DIPLOMADO SECRETARIADO EJECUTIVO.....	32
Tiempo de permanencia	32
Año de Ingreso	32
Sexo.....	33
Provincia de nacimiento por cédula	33

CARRERA DE DIPLOMADO TECNOLOGÍAS DE LA INFORMACIÓN	34
Tiempo de permanencia	34
Año de Ingreso	34
Sexo.....	35
Provincia de nacimiento por cédula	35
CARRERA DE DIPLOMADO TURISMO	36
Tiempo de permanencia	36
Año de Ingreso	36
Sexo.....	37
Provincia de nacimiento por cédula	37
INFORMACIÓN GENERAL DE LOS GRADUADOS DEL PROGRAMA ACADÉMICO, III GRADUACIÓN (7-12-2021).....	38
Tiempo de permanencia	38
Año de Ingreso	39
Sexo.....	40
Provincia de nacimiento por cédula	40
INFORMACIÓN ANUAL DE LOS GRADUADOS 2021	41
Tiempo de permanencia	41
Año de Ingreso	42
Sexo.....	42
Provincia de nacimiento por cédula	42
Gráficas	43
CONCLUSIONES	47
RECOMENDACIONES	49

INTRODUCCIÓN

OBJETIVO

Efectuar un estudio de los estudiantes graduados en el segundo y tercer cuatrimestre 2021, para determinar el tiempo de duración en las carreras, desde su ingreso hasta su graduación.

ALCANCE

El estudio se aplicó a los estudiantes graduados de las 7 Carreras, a saber:

Fecha graduación	Número de graduados
26 Agosto	173
10 Diciembre	185

METODOLOGÍA

1. Se obtuvo del Departamento de Registro la lista de graduados.
2. El estudio fue efectuado tomando la información del Sistema AVATAR
3. La Información se procesó por medio de la herramienta de Excel.

RESULTADO

A continuación, se presenta los resultados, en forma de cuadros, para cada una de las siete carreras y de forma global.

Por otra parte, se presenta información estadística con la integración de las 3 graduaciones efectuadas en el 2021, el informe de la primera graduación fue presentado a la Decanatura en junio del 2021.

**INFORMACIÓN DE LOS GRADUADOS DEL PROGRAMA
ACADÉMICO, SEGÚN CARRERA**

Graduación 26 de agosto 2021 (Segunda graduación)

**CARRERA DE DIPLOMADO DIRECCIÓN Y
ADMINISTRACIÓN DE EMPRESAS**

Tiempo de permanencia

Tiempo de permanencia	Personas graduadas	
	FA	%
2 y dos cuatrimestre	11	19,64%
3 años completos	5	8,93%
3 y un cuatrimestre	5	8,93%
3 y dos cuatrimestre	6	10,71%
4 años completos	1	1,79%
4 y un cuatrimestre	6	10,71%
4 y dos cuatrimestre	6	10,71%
5 años completos	3	5,36%
5 y un cuatrimestre	8	14,29%
5 y dos cuatrimestre	1	1,79%
7 y un cuatrimestre	1	1,79%
8 y dos cuatrimestre	2	3,57%
10 años completos	1	1,79%
Total	56	100,00%

Tiempo de permanencia años	Personas graduadas	
	FA	%
2 años	11	19,64%
3 años	16	28,57%
4 años	13	23,21%
5 años	12	21,43%
7 años	1	1,79%
8 años	2	3,57%
10 años	1	1,79%
Total	56	100,00%

Año de ingreso

Año de ingreso	Personas graduadas	
	FA	%
2011	1	1,79%
2013	2	3,57%
2014	1	1,79%
2016	12	21,43%
2017	13	23,21%
2018	16	28,57%
2019	11	19,64%
Total	56	100,00%

Sexo

Sexo	Personas graduadas	
	FA	%
Mujeres	35	62,50%
Hombre	21	37,50%
Total	56	100,00%

Provincia de nacimiento por cédula

Cod.	Provincia de nacimiento por cédula	Personas graduadas	
		FA	%
1	San Jose	10	17,86%
3	Cartago	44	78,57%
4	Heredia	1	1,79%
5	Guanacaste	1	1,79%
Total		56	100,00%

CARRERA DE DIPLOMADO ELECTRÓNICA

Tiempo de permanencia

Tiempo de permanencia	Personas graduadas	
	FA	%
3 años completos	1	11,11%
3 y dos cuatrimestre	3	33,33%
4 y un cuatrimestre	2	22,22%
4 y dos cuatrimestre	2	22,22%
5 y un cuatrimestre	1	11,11%
Total	9	100,00%

Tiempo de permanencia años	Personas graduadas	
	FA	%
3 años	4	44,44%
4 años	4	44,44%
5 años	1	11,11%
Total	9	100,00%

Año de Ingreso

Año de ingreso	Personas graduadas	
	FA	%
2016	1	11,11%
2017	4	44,44%
2018	4	44,44%
Total	9	100,00%

Sexo

Sexo	Personas graduadas	
	FA	%
Mujeres	0	0,00%
Hombre	9	100,00%
Total	9	100,00%

Provincia de nacimiento por cédula

Cod.	Provincia de nacimiento por cédula	Personas graduadas	
		FA	%
1	San Jose	1	11,11%
3	Cartago	7	77,78%
	Otro	1	11,11%
	Total	9	100,00%

CARRERA DE DIPLOMADO EN INVESTIGACIÓN CRIMINAL

Tiempo de permanencia

Tiempo de permanencia	Personas graduadas	
	FA	%
2 y dos cuatrimestre	21	56,76%
3 años completos	6	16,22%
3 y dos cuatrimestre	6	16,22%
4 años completos	1	2,70%
4 y un cuatrimestre	1	2,70%
5 y un cuatrimestre	1	2,70%
14 y dos cuatrimestre	1	2,70%
Total	37	100,00%

Tiempo de permanencia años	Personas graduadas	
	FA	%
2 años	21	56,76%
3 años	12	32,43%
4 años	2	5,41%
5 años	1	2,70%
14 años	1	2,70%
Total	37	100,00%

Año de Ingreso

Año de ingreso	Personas graduadas	
	FA	%
2007	1	2,70%
2016	1	2,70%
2017	2	5,41%
2018	12	32,43%
2019	21	56,76%
Total	37	100,00%

Sexo

Sexo	Personas graduadas	
	FA	%
Mujeres	20	54,05%
Hombre	17	45,95%
Total	37	100,00%

Provincia de nacimiento por cédula

Cod.	Provincia de nacimiento por cédula	Personas graduadas	
		FA	%
1	San Jose	15	40,54%
3	Cartago	19	51,35%
4	Heredia	2	5,41%
	Otro	1	2,70%
	Total	37	100,00%

CARRERA DE DIPLOMADO MECÁNICA DENTAL

Tiempo de permanencia

Tiempo de permanencia	Personas graduadas	
	FA	%
2 y dos cuatrimestre	8	57,14%
3 y un cuatrimestre	2	14,29%
3 y dos cuatrimestre	3	21,43%
5 y dos cuatrimestre	1	7,14%
Total	14	100,00%

Tiempo de permanencia años	Personas graduadas	
	FA	%
2 años	8	57,14%
3 años	5	35,71%
5 años	1	7,14%
Total	14	100,00%

Año de Ingreso

Año de ingreso	Personas graduadas	
	FA	%
2017	1	7,14%
2018	5	35,71%
2019	8	57,14%
Total	14	100,00%

Sexo

Sexo	Personas graduadas	
	FA	%
Mujeres	13	92,86%
Hombre	1	7,14%
Total	14	100,00%

Provincia de nacimiento por cédula

Cod.	Provincia de nacimiento por cédula	Personas graduadas	
		FA	%
1	San Jose	4	28,57%
3	Cartago	4	28,57%
4	Heredia	3	21,43%
5	Guanacaste	2	14,29%
	Otros	1	7,14%
	Total	14	100,00%

CARRERA DE DIPLOMADO SECRETARIADO EJECUTIVO

Tiempo de permanencia

Tiempo de permanencia	Personas graduadas	
	FA	%
2 y dos cuatrimestre	9	60,00%
3 y dos cuatrimestre	2	13,33%
4 y un cuatrimestre	1	6,67%
5 y dos cuatrimestre	2	13,33%
10 y un cuatrimestre	1	6,67%
Total	15	100,00%

Tiempo de permanencia años	Personas graduadas	
	FA	%
2 años	9	60,00%
3 años	2	13,33%
4 años	1	6,67%
5 años	2	13,33%
10 años	1	6,67%
Total	15	100,00%

Año de Ingreso

Año de ingreso	Personas graduadas	
	FA	%
2011	1	6,67%
2016	2	13,33%
2017	1	6,67%
2018	2	13,33%
2019	9	60,00%
Total	15	100,00%

Sexo

Sexo	Personas graduadas	
	FA	%
Mujeres	14	93,33%
Hombre	1	6,67%
Total	15	100,00%

Provincia de nacimiento por cédula

Cod.	Provincia de nacimiento por cédula	Personas graduadas	
		FA	%
1	San Jose	3	20,00%
3	Cartago	11	73,33%
	Otro	1	6,67%
	Total	15	100,00%

CARRERA DE DIPLOMADO TECNOLOGÍAS DE LA INFORMACIÓN

Tiempo de permanencia

Tiempo de permanencia	Personas graduadas	
	FA	%
2 y dos cuatrimestre	3	15,00%
3 años completos	1	5,00%
3 y un cuatrimestre	1	5,00%
3 y dos cuatrimestre	4	20,00%
4 años completos	1	5,00%
4 y dos cuatrimestre	2	10,00%
5 y un cuatrimestre	5	25,00%
10 años completos	1	5,00%
10 y un cuatrimestre	1	5,00%
15 años completos	1	5,00%
Total	20	100,00%

Tiempo de permanencia años	Personas graduadas	
	FA	%
2 años	3	15,00%
3 años	6	30,00%
4 años	3	15,00%
5 años	5	25,00%
10 años	2	10,00%
15 años	1	5,00%
Total	20	100,00%

Año de Ingreso

Año de ingreso	Personas graduadas	
	FA	%
2006	1	5,00%
2011	2	10,00%
2016	5	25,00%
2017	3	15,00%
2018	6	30,00%
2019	3	15,00%
Total	20	100,00%

Sexo

Sexo	Personas graduadas	
	FA	%
Mujeres	2	10,00%
Hombre	18	90,00%
Total	20	100,00%

Provincia de nacimiento por cédula

Cod.	Provincia de nacimiento por cédula	Personas graduadas	
		FA	%
1	San Jose	5	25,00%
3	Cartago	15	75,00%
	Total	20	100,00%

CARRERA DE DIPLOMADO TURISMO

Tiempo de permanencia

Tiempo de permanencia	Personas graduadas	
	FA	%
2 y dos cuatrimestre	3	13,64%
3 años completos	2	9,09%
3 y un cuatrimestre	4	18,18%
3 y dos cuatrimestre	5	22,73%
4 años completos	1	4,55%
4 y un cuatrimestre	1	4,55%
4 y dos cuatrimestre	3	13,64%
5 años completos	1	4,55%
5 y un cuatrimestre	1	4,55%
6 años completos	1	4,55%
Total	22	100,00%

Tiempo de permanencia años	Personas graduadas	
	FA	%
2 años	3	13,64%
3 años	11	50,00%
4 años	5	22,73%
5 años	2	9,09%
6 años	1	4,55%
Total	22	100,00%

Año de Ingreso

Año de ingreso	Personas graduadas	
	FA	%
2015	1	4,55%
2016	2	9,09%
2017	5	22,73%
2018	11	50,00%
2019	3	13,64%
Total	22	100,00%

Sexo

Sexo	Personas graduadas	
	FA	%
Mujeres	12	54,55%
Hombre	10	45,45%
Total	22	100,00%

Provincia de nacimiento por cédula

Cod.	Provincia de nacimiento por cédula	Personas graduadas	
		FA	%
1	San Jose	6	27,27%
3	Cartago	14	63,64%
	Otros	2	9,09%
	Total	22	100,00%

INFORMACIÓN GENERAL DE LOS GRADUADOS DEL PROGRAMA ACADÉMICO, II GRADUACIÓN (16-8-2021)

Con el propósito de tener una visión global de la academia se presentan a continuación cuadros resumen.

Tiempo de permanencia

Tiempo de permanencia	Total	%
2 y dos cuatrimestre	55	31,79%
3 años completos	15	8,67%
3 y un cuatrimestre	12	6,94%
3 y dos cuatrimestre	29	16,76%
4 años completos	4	2,31%
4 y un cuatrimestre	11	6,36%
4 y dos cuatrimestre	13	7,51%
5 años completos	4	2,31%
5 y un cuatrimestre	16	9,25%
5 y dos cuatrimestre	4	2,31%
6 años completos	1	0,58%
7 y un cuatrimestre	1	0,58%
8 y dos cuatrimestre	2	1,16%
10 años completos	2	1,16%
10 y un cuatrimestre	2	1,16%
14 y dos cuatrimestre	1	0,58%
15 años completos	1	0,58%
Total	173	100,00%

Tiempo de permanencia años	Total	%
2 años	55	31,79%
3 años	56	32,37%
4 años	28	16,18%
5 años	24	13,87%
6 años	1	0,58%
7 años	1	0,58%
8 años	2	1,16%
10 años	4	2,31%
14 años	1	0,58%
15 años	1	0,58%

Año de Ingreso

Año de ingreso	Total	%
2006	1	0,58%
2007	1	0,58%
2011	4	2,31%
2013	2	1,16%
2014	1	0,58%
2015	1	0,58%
2016	23	13,29%
2017	29	16,76%
2018	56	32,37%
2019	55	31,79%
Total	173	100,00%

Sexo

Sexo	Total	%
Mujeres	96	55,49%
Hombres	77	44,51%
Total	173	100,00%

Provincia de nacimiento por cédula

Cód.	Provincia de nacimiento por cédula	Total	%
1	San José	44	25,43%
3	Cartago	114	65,90%
4	Heredia	6	3,47%
5	Guanacaste	3	1,73%
6	Puntarenas	0	0,00%
7	Limón	0	0,00%
	Otros	6	3,47%
	Total	173	100,00%

Graduación 10 de diciembre 2021 (Tercera graduación)

CARRERA DE DIPLOMADO DIRECCIÓN Y ADMINISTRACIÓN DE EMPRESAS

Tiempo de permanencia

Tiempo de permanencia	Personas graduadas	
	FA	%
2 y dos cuatrimestre	14	26,92%
3 años completos	14	26,92%
3 y un cuatrimestre	2	3,85%
3 y dos cuatrimestre	4	7,69%
4 años completos	9	17,31%
4 y un cuatrimestre	1	1,92%
4 y dos cuatrimestre	3	5,77%
5 años completos	1	1,92%
5 y un cuatrimestre	1	1,92%
6 y dos cuatrimestre	1	1,92%
7 y un cuatrimestre	1	1,92%
9 y un cuatrimestre	1	1,92%
Total	52	100,00%

Tiempo de permanencia años	Personas graduadas	
	FA	%
2 años	14	26,92%
3 años	20	38,46%
4 años	13	25,00%
5 años	2	3,85%
6 años	1	1,92%
7 años	1	1,92%
9 años	1	1,92%
Total	52	100,00%

Año de ingreso

Año de ingreso	Personas graduadas	
	FA	%
2012	1	1,92%
2014	1	1,92%
2015	1	1,92%
2016	1	1,92%
2017	5	9,62%
2018	15	28,85%
2019	28	53,85%
Total	52	100,00%

Sexo

Sexo	Personas graduadas	
	FA	%
Mujeres	43	82,69%
Hombre	9	17,31%
Total	52	100,00%

Provincia de nacimiento por cédula

Cod.	Provincia de nacimiento por cédula	Personas graduadas	
		FA	%
1	San Jose	3	5,77%
3	Cartago	45	86,54%
5	Guanacaste	1	1,92%
7	Limón	1	1,92%
	Otros	2	3,85%
	Total	52	100,00%

CARRERA DE DIPLOMADO ELECTRÓNICA

Tiempo de permanencia

Tiempo de permanencia	Personas graduadas	
	FA	%
4 y dos cuatrimestre	2	33,33%
5 años completos	1	16,67%
5 y un cuatrimestre	1	16,67%
7 años completos	1	16,67%
8 y dos cuatrimestre	1	16,67%
Total	6	100,00%

Tiempo de permanencia años	Personas graduadas	
	FA	%
4 años	2	33,33%
5 años	2	33,33%
7 años	1	16,67%
8 años	1	16,67%
Total	6	100,00%

Año de Ingreso

Año de ingreso	Personas graduadas	
	FA	%
2013	1	16,67%
2015	1	16,67%
2016	1	16,67%
2017	3	50,00%
Total	6	100,00%

Sexo

Sexo	Personas graduadas	
	FA	%
Mujeres	2	33,33%
Hombre	4	66,67%
Total	6	100,00%

Provincia de nacimiento por cédula

Cod.	Provincia de nacimiento por cédula	Personas graduadas	
		FA	%
1	San Jose	2	33,33%
3	Cartago	4	66,67%
	Total	6	100,00%

CARRERA DE DIPLOMADO EN INVESTIGACIÓN CRIMINAL

Tiempo de permanencia

Tiempo de permanencia	Personas graduadas	
	FA	%
2 y dos cuatrimestre	7	17,07%
3 años completos	18	43,90%
3 y un cuatrimestre	3	7,32%
3 y dos cuatrimestre	1	2,44%
4 años completos	4	9,76%
4 y un cuatrimestre	1	2,44%
5 años completos	3	7,32%
5 y un cuatrimestre	2	4,88%
6 años completos	1	2,44%
6 y un cuatrimestre	1	2,44%
Total	41	100,00%

Tiempo de permanencia años	Personas graduadas	
	FA	%
2 años	7	17,07%
3 años	22	53,66%
4 años	4	9,76%
5 años	5	12,20%
6 años	2	4,88%
8 años	1	2,44%
Total	41	100,00%

Año de Ingreso

Año de ingreso	Personas graduadas	
	FA	%
2014	1	2,44%
2015	1	2,44%
2016	3	7,32%
2017	3	7,32%
2018	8	19,51%
2019	25	60,98%
Total	41	100,00%

Sexo

Sexo	Personas graduadas	
	FA	%
Mujeres	24	58,54%
Hombre	17	41,46%
Total	41	100,00%

Provincia de nacimiento por cédula

Cod.	Provincia de nacimiento por cédula	Personas graduadas	
		FA	%
1	San Jose	13	31,71%
3	Cartago	23	56,10%
4	Heredia	3	7,32%
5	Guanacaste	1	2,44%
	Otro	1	2,44%
	Total	41	100,00%

CARRERA DE DIPLOMADO MECÁNICA DENTAL

Tiempo de permanencia

Tiempo de permanencia	Personas graduadas	
	FA	%
2 y dos cuatrimestre	4	25,00%
3 años completos	9	56,25%
3 y un cuatrimestre	1	6,25%
3 y dos cuatrimestre	1	6,25%
4 años completos	1	6,25%
Total	16	100,00%

Tiempo de permanencia años	Personas graduadas	
	FA	%
2 años	4	25,00%
3 años	11	68,75%
4 años	1	6,25%
Total	16	100,00%

Año de Ingreso

Año de ingreso	Personas graduadas	
	FA	%
2018	3	18,75%
2019	13	81,25%
Total	16	100,00%

Sexo

Sexo	Personas graduadas	
	FA	%
Mujeres	9	56,25%
Hombre	7	43,75%
Total	16	100,00%

Provincia de nacimiento por cédula

Cod.	Provincia de nacimiento por cédula	Personas graduadas	
		FA	%
1	San Jose	9	56,25%
3	Cartago	7	43,75%
	Total	16	100,00%

CARRERA DE DIPLOMADO SECRETARIADO EJECUTIVO

Tiempo de permanencia

Tiempo de permanencia	Personas graduadas	
	FA	%
2 y dos cuatrimestre	8	29,63%
3 años completos	6	22,22%
3 y un cuatrimestre	3	11,11%
3 y dos cuatrimestre	2	7,41%
4 años completos	3	11,11%
5 años completos	3	11,11%
6 años completos	1	3,70%
9 y dos cuatrimestre	1	3,70%
Total	27	100,00%

Tiempo de permanencia años	Personas graduadas	
	FA	%
2 años	8	29,63%
3 años	11	40,74%
4 años	3	11,11%
5 años	3	11,11%
6 años	1	3,70%
9 años	1	3,70%
Total	27	100,00%

Año de Ingreso

Año de ingreso	Personas graduadas	
	FA	%
2012	1	3,70%
2016	1	3,70%
2017	3	11,11%
2018	8	29,63%
2019	14	51,85%
Total	27	100,00%

Sexo

Sexo	Personas graduadas	
	FA	%
Mujeres	27	100,00%
Hombre	0	0,00%
Total	27	100,00%

Provincia de nacimiento por cédula

Cod.	Provincia de nacimiento por cédula	Personas graduadas	
		FA	%
1	San Jose	2	7,41%
3	Cartago	24	88,89%
	Otro	1	3,70%
	Total	27	100,00%

CARRERA DE DIPLOMADO TECNOLOGÍAS DE LA INFORMACIÓN

Tiempo de permanencia

Tiempo de permanencia	Personas graduadas	
	FA	%
3 años completos	8	50,00%
4 años completos	4	25,00%
5 y dos cuatrimestre	1	6,25%
8 y dos cuatrimestre	1	6,25%
9 años completos	1	6,25%
11 y dos cuatrimestre	1	6,25%
Total	16	100,00%

Tiempo de permanencia	Personas graduadas	
	FA	%
3 años completos	8	50,00%
4 años completos	4	25,00%
5 y dos cuatrimestre	1	6,25%
8 y dos cuatrimestre	1	6,25%
9 años completos	1	6,25%
11 y dos cuatrimestre	1	6,25%
Total	16	100,00%

Año de Ingreso

Año de ingreso	Personas graduadas	
	FA	%
2010	1	6,25%
2013	2	12,50%
2016	1	6,25%
2018	4	25,00%
2019	8	50,00%
Total	16	100,00%

Sexo

Sexo	Personas graduadas	
	FA	%
Mujeres	4	25,00%
Hombre	12	75,00%
Total	16	100,00%

Provincia de nacimiento por cédula

Cod.	Provincia de nacimiento por cédula	Personas graduadas	
		FA	%
1	San Jose	4	25,00%
3	Cartago	12	75,00%
	Total	16	100,00%

CARRERA DE DIPLOMADO TURISMO

Tiempo de permanencia

Tiempo de permanencia	Personas graduadas	
	FA	%
2 y dos cuatrimestre	5	18,52%
3 años completos	9	33,33%
3 y un cuatrimestre	2	7,41%
3 y dos cuatrimestre	2	7,41%
4 años completos	4	14,81%
4 y dos cuatrimestre	1	3,70%
5 años completos	1	3,70%
6 años completos	1	3,70%
6 y un cuatrimestre	1	3,70%
7 y dos cuatrimestre	1	3,70%
Total	27	100,00%

Tiempo de permanencia años	Personas graduadas	
	FA	%
2 años	5	18,52%
3 años	13	48,15%
4 años	5	18,52%
5 años	1	3,70%
6 años	2	7,41%
7 años	1	3,70%
Total	27	100,00%

Año de Ingreso

Año de ingreso	Personas graduadas	
	FA	%
2014	1	3,70%
2015	1	3,70%
2016	1	3,70%
2017	2	7,41%
2018	8	29,63%
2019	14	51,85%
Total	27	100,00%

Sexo

Sexo	Personas graduadas	
	FA	%
Mujeres	17	62,96%
Hombre	10	37,04%
Total	27	100,00%

Provincia de nacimiento por cédula

Cod.	Provincia de nacimiento por cédula	Personas graduadas	
		FA	%
1	San Jose	10	37,04%
3	Cartago	14	51,85%
5	Guanacaste	1	3,70%
	Otros	2	7,41%
	Total	27	100,00%

INFORMACIÓN GENERAL DE LOS GRADUADOS DEL PROGRAMA ACADÉMICO, III GRADUACIÓN (7-12-2021)

Con el propósito de tener una visión global de la academia se presentan a continuación cuadros resumen.

Tiempo de permanencia

Tiempo de permanencia	Total	%
2 y dos cuatrimestre	38	20,54%
3 años completos	64	34,59%
3 y un cuatrimestre	11	5,95%
3 y dos cuatrimestre	10	5,41%
4 años completos	25	13,51%
4 y un cuatrimestre	2	1,08%
4 y dos cuatrimestre	6	3,24%
5 años completos	9	4,86%
5 y un cuatrimestre	4	2,16%
5 y dos cuatrimestre	1	0,54%
6 años completos	2	1,08%
6 y un cuatrimestre	2	1,08%
6 y dos cuatrimestre	2	1,08%
7 años completos	1	0,54%
7 y un cuatrimestre	1	0,54%
7 y dos cuatrimestre	1	0,54%
8 y dos cuatrimestre	2	1,08%
9 años completos	1	0,54%
9 y un cuatrimestre	1	0,54%
9 y dos cuatrimestre	1	0,54%
11 y dos cuatrimestre	1	0,54%
Total	185	100,00%

**COLEGIO UNIVERSITARIO DE CARTAGO
DIRECCIÓN DE PLANIFICACIÓN Y DESARROLLO
ESTUDIO DE GRADUADOS DEL II y III CUATRIMESTRE 2021**

Tiempo de permanencia años	Total	%
2 años	38	20,54%
3 años	85	45,95%
4 años	32	17,30%
5 años	14	7,57%
6 años	6	3,24%
7 años	3	1,62%
8 años	3	1,62%
9 años	3	1,62%
11 años	1	0,54%
Total	185	100,00%

Año de Ingreso

Año de ingreso	Total	%
2010	1	0,54%
2012	2	1,08%
2013	3	1,62%
2014	3	1,62%
2015	4	2,16%
2016	8	4,32%
2017	19	10,27%
2018	56	30,27%
2019	89	48,11%
Total	185	100,00%

Sexo

Genero	Total	%
Mujeres	126	68,11%
Hombres	59	31,89%
Total	185	100,00%

Provincia de nacimiento por cédula

Cód.	Provincia de nacimiento por cédula	Total	%
1	San José	43	23,24%
3	Cartago	129	69,73%
4	Heredia	3	1,62%
5	Guanacaste	3	1,62%
7	Limón	1	0,54%
	Otros	6	3,24%
	Total	185	100,00%

INFORMACIÓN ANUAL DE LOS GRADUADOS 2021

Tiempo de permanencia

Tiempo de permanencia	I Graduación	II Graduación	III Graduación	Graduación anual	
	Total	Total	Total	Total	%
2 y un cuatrimestre	1			1	0,20%
2 y dos cuatrimestre	5	55	38	98	20,00%
3 años completos	25	15	64	104	21,22%
3 y un cuatrimestre	36	12	11	59	12,04%
3 y dos cuatrimestre	11	29	10	50	10,20%
4 años completos	9	4	25	38	7,76%
4 y un cuatrimestre	12	11	2	25	5,10%
4 y dos cuatrimestre	3	13	6	22	4,49%
5 años completos	4	4	9	17	3,47%
5 y un cuatrimestre	8	16	4	28	5,71%
5 y dos cuatrimestre	1	4	1	6	1,22%
6 años completos	2	1	2	5	1,02%
6 y un cuatrimestre	4		2	6	1,22%
6 y dos cuatrimestre	2		2	4	0,82%
7 años completos			1	1	0,20%
7 y un cuatrimestre	4	1	1	6	1,22%
7 y dos cuatrimestre	1		1	2	0,41%
8 y dos cuatrimestre		2	2	4	0,82%
9 años completos			1	1	0,20%
9 y un cuatrimestre			1	1	0,20%
9 y dos cuatrimestre			1	1	0,20%
10 años completos		2		2	0,41%
10 y un cuatrimestre		2		2	0,41%
11 y dos cuatrimestre			1	1	0,20%
14 años completos	1			1	0,20%
14 y un cuatrimestre	1			1	0,20%
14 y dos cuatrimestre		1		1	0,20%
15 años completos	1	1		2	0,41%
27 y un cuatrimestre	1			1	0,20%
Total	132	173	185	490	100,00%

Tiempo de permanencia años	I Graduación		II graduación		III graduación		Graduación anual	
	Total	%	Total	%	Total	%	Total	%
2 años	6	4,55%	55	31,79%	38	20,54%	99	20,20%
3 años	72	54,55%	56	32,37%	85	45,95%	213	43,47%
4 años	24	18,18%	28	16,18%	32	17,30%	84	17,14%
5 años	13	9,85%	24	13,87%	14	7,57%	51	10,41%
6 años	8	6,06%	1	0,58%	6	3,24%	15	3,06%
7 años	5	3,79%	1	0,58%	3	1,62%	9	1,84%
8 años		0,00%	2	1,16%	3	1,62%	5	1,02%
9 años		0,00%		0,00%	3	1,62%	3	0,61%
10 años		0,00%	4	2,31%		0,00%	4	0,82%
11 años		0,00%		0,00%	1	0,54%	1	0,20%
14 años	2	1,52%	1	0,58%			3	0,61%
15 años	1	0,76%	1	0,58%			2	0,41%
27 años	1	0,76%		0,00%			1	0,20%
Total	132	100,00%	173	100,00%	185	100,00%	490	100,00%

Año de Ingreso

Año de ingreso	I Graduación	II Graduación	III Graduación	Graduación anual	
	Total	Total	Total	Total	%
1994	1			1	0,20%
2006	1	1		2	0,41%
2007	2	1		3	0,61%
2010			1	1	0,20%
2011		4		4	0,82%
2012			2	2	0,41%
2013	1	2	3	6	1,22%
2014	6	1	3	10	2,04%
2015	7	1	4	12	2,45%
2016	15	23	8	46	9,39%
2017	32	29	19	80	16,33%
2018	66	56	56	178	36,33%
2019	1	55	89	145	29,59%
Total	132	173	185	490	100,00%

Sexo

Genero	I Graduación	II Graduación	III Graduación	Graduación anual	
	Total	Total	Total	Total	%
Mujeres	78	96	126	300	61,22%
Hombres	54	77	59	190	38,78%
Total	132	173	185	490	100,00%

Provincia de nacimiento por cédula

Cód.	Provincia de nacimiento por cédula	I Graduación	II Graduación	III Graduación	Graduación anual	
		Total	Total	Total	Total	%
1	San José	27	44	43	114	23,27%
3	Cartago	99	114	129	342	69,80%
4	Heredia	2	6	3	11	2,24%
5	Guanacaste	1	3	3	7	1,43%
6	Puntarenas	1			1	0,20%
7	Limón	1		1	2	0,41%
	Otros	1	6	6	13	2,65%
	Total	132	173	185	490	100,00%

GRÁFICAS

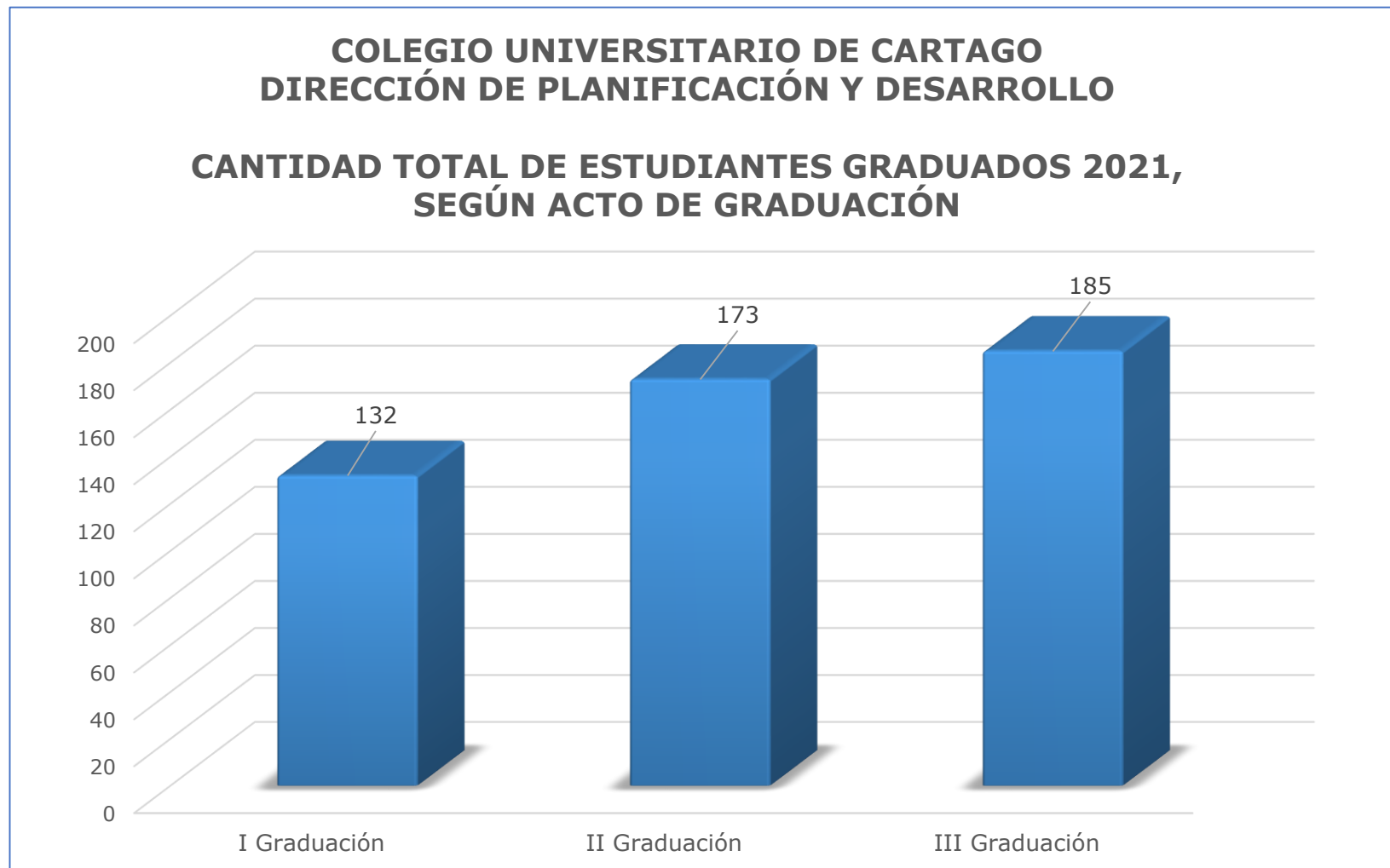

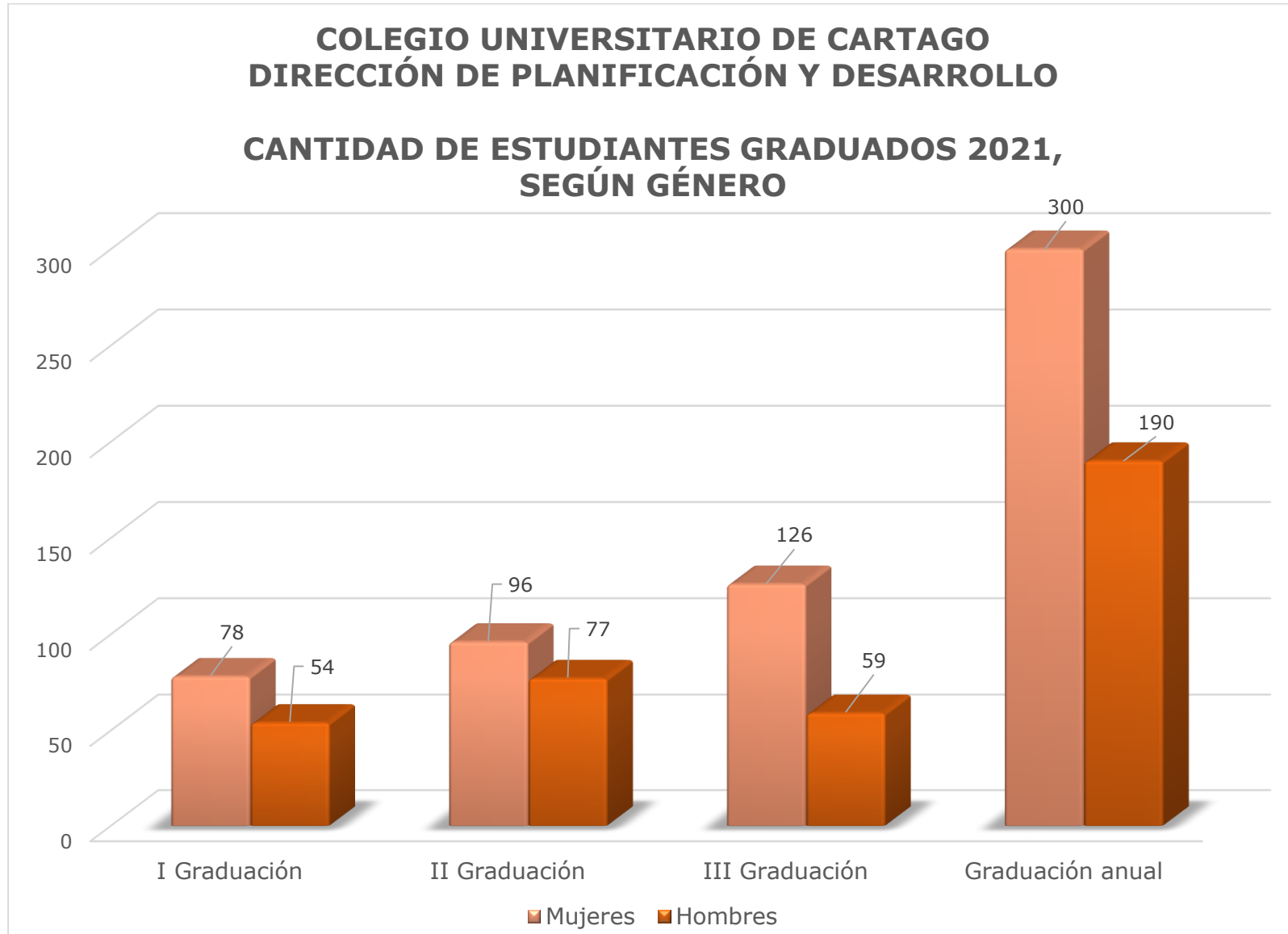

**COLEGIO UNIVERSITARIO DE CARTAGO
DIRECCIÓN DE PLANIFICACIÓN Y DESARROLLO
CANTIDAD DE ESTUDIANTES GRADUADOS 2021,
SEGÚN PROVINCIA DE NACIMIENTO**

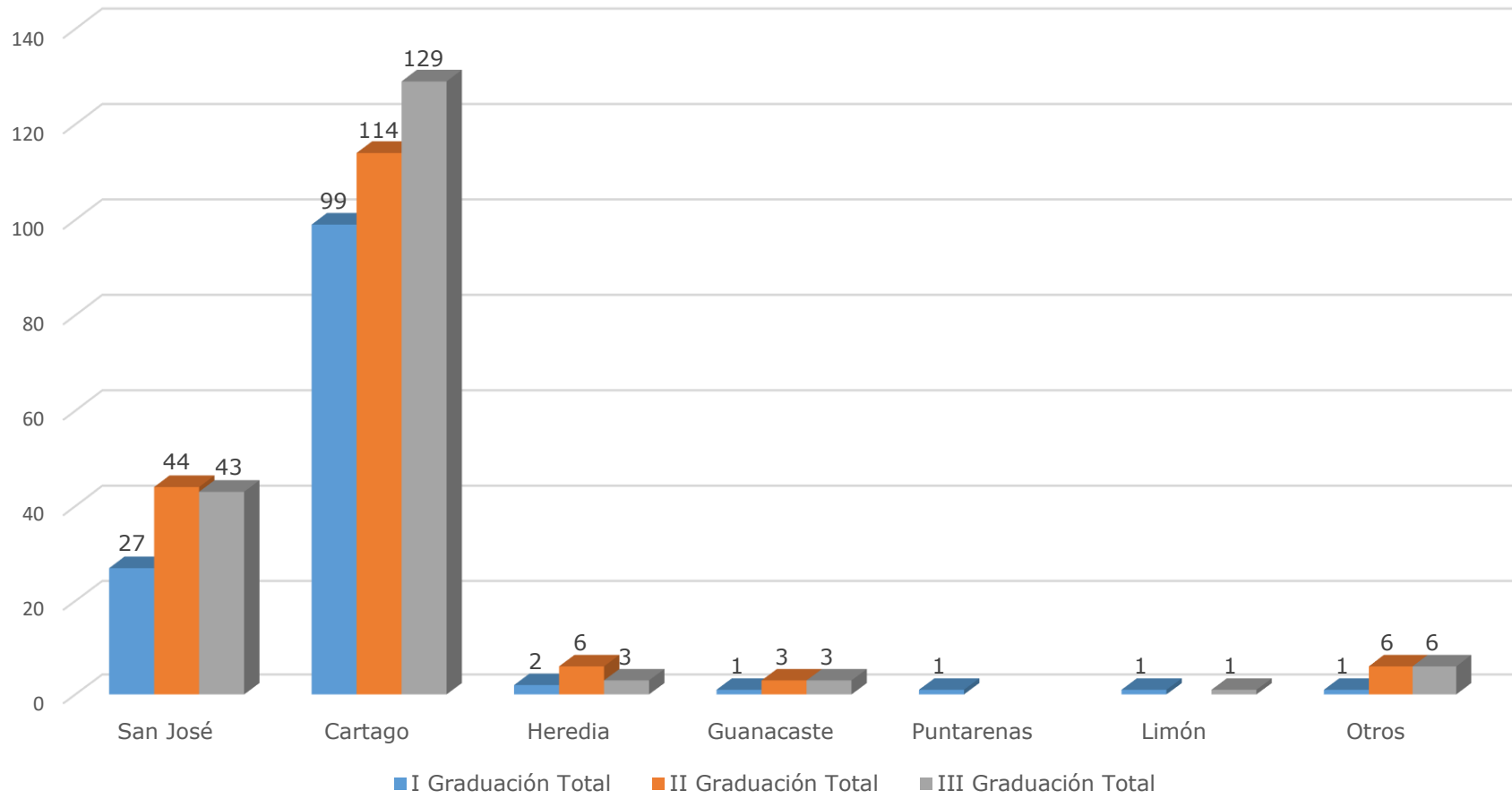

**COLEGIO UNIVERSITARIO DE CARTAGO
DIRECCIÓN DE PLANIFICACIÓN Y DESARROLLO
CANTIDAD DE ESTUDIANTES GRADUADOS 2021,
SEGÚN TIEMPO DE PERMANENCIA**

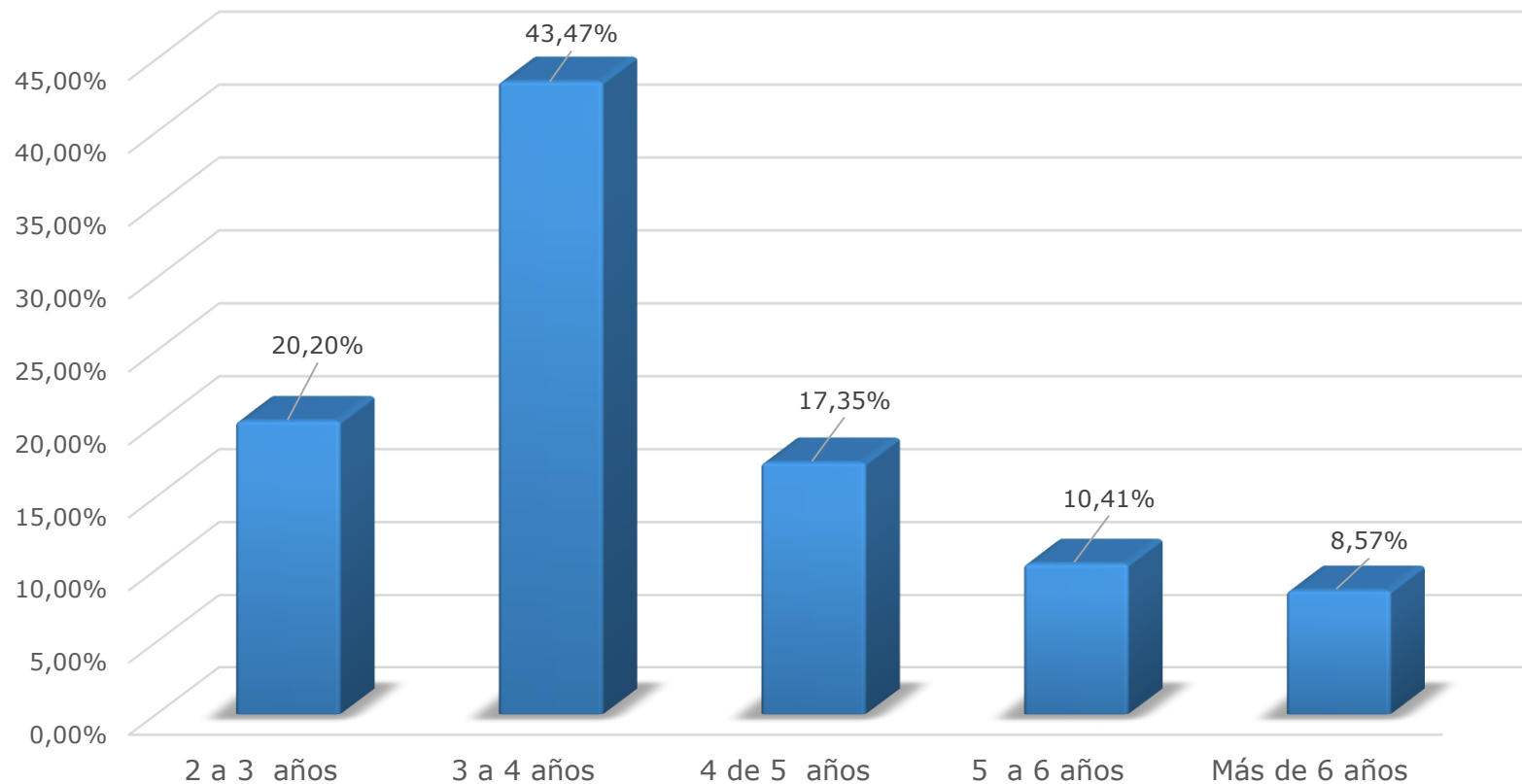

CONCLUSIONES

De conformidad con los cuadros anteriores, y de manera general considerando las 3 graduaciones podríamos concluir:

1. Del cuadro de tiempo de permanencia, por cuatrimestre, se observa:
 - Solo hubo un estudiante duró 2 años y un cuatrimestre para graduarse (0.20%).
 - El 91.22% (471 estudiantes) tardaron entre 2 años y dos cuatrimestres hasta 5 años y dos cuatrimestres. El mayor porcentaje se presenta en el lapso de 3 años completos y dos cuatrimestres con un 43.47%.
 - Un 8.58% (18 estudiantes) permaneció más de 6 años y hasta 27 años en culminar su carrera.

Las mallas curriculares de nuestras siete carreras están para cumplirse en 6 cuatrimestre a tiempo completo; no obstante, por diversos factores de nuestra población meta no es viable culminarlas en ese lapso.

2. El 91.63% de los estudiantes ingresaron al CUC entre los años del 2016 al 2019, donde el mayor porcentaje se observa en el 2018 con un 36.33%.
3. Los graduados estaban conformados por un 61.22% mujeres y un 38.78% hombres. Es un aspecto importante de resaltar a nivel país y preguntarnos que más podríamos hacer para darles mayores opciones de ingreso a las mujeres a la educación superior, máxime si son madres solteras.
4. Si tomamos la provincia de nacimiento se observa que el 69.8% son de Cartago y un 23.27 son nacidos en San José.

5. Los datos aportados podrían generar una serie de interrogantes, más allá de observar solo números fríos, entre ellos está:
- Correlación de la matrícula por cuatrimestre en la siete carreras y los graduados por cuatrimestre para cada uno de los años analizados.
 - Nivel de deserción y las acciones llevadas a cabo para la retención de los estudiantes.
 - Costo invertido en las carreras y a nivel institucional, en función de los graduados.
 - Inversión en becas y la culminación exitosa de los estudiantes a quienes se le otorgo este beneficio.
 - Sería necesario una participación más activa de la academia, a través del director académico y los directores de carrera en aras de tener monitoreado la evolución de sus propias carreras.
 - Cuál sería la estrategia a desarrollar para contar con una mayor población de estudiantes de otras provincias, ejemplo es la carrera de Turismo, de sus 62 graduados en el año 2021 solo 2 eran nacidos en Guanacaste y 1 nacido en Puntarenas, máxime que las áreas costeras incluido la provincia de Limón son de mucha atracción turística.

RECOMENDACIONES

1. Analizar a través de otro tipo de estudio el número de graduados en relación al total de la matrícula de inicio en cada cuatrimestre (COHORTE), ejemplo de ello es en la Carrera de Electrónica, III graduación, los 6 graduados ingresaron en 4 años diferentes.

Año de ingreso	Personas graduadas	
	FA	%
2013	1	16,67%
2015	1	16,67%
2016	1	16,67%
2017	3	50,00%
Total	6	100,00%

2. Determinar el nivel de deserción institucional, con el objeto que el Departamento de Bienestar Estudiantil pueda llevar a cabo un plan de retención estudiantil.
3. Evaluar el grado de eficiencia de los recursos, propios, otorgados a los estudiantes que han sido becados y no han culminado sus estudios en la institución.
4. Efectuar estudios tendientes a mediar la eficiencia de los resultados Vs los recursos invertidos (Recursos Públicos vía transferencia y los propios) a lo largo de la permanencia de los estudiantes. En otras palabras ¿Cuánto nos cuesta graduar a un estudiante?
6. Si bien existe una Dirección de Planificación, que con sus recursos efectúa estudios, es de suma relevancia que los Directores de las Carreras, como gerentes, elaboren más estudios de control, tomando como insumo la información proporcionada por el Sistema AVATAR, en aras de maximizar las carreras como si fuesen una empresa.